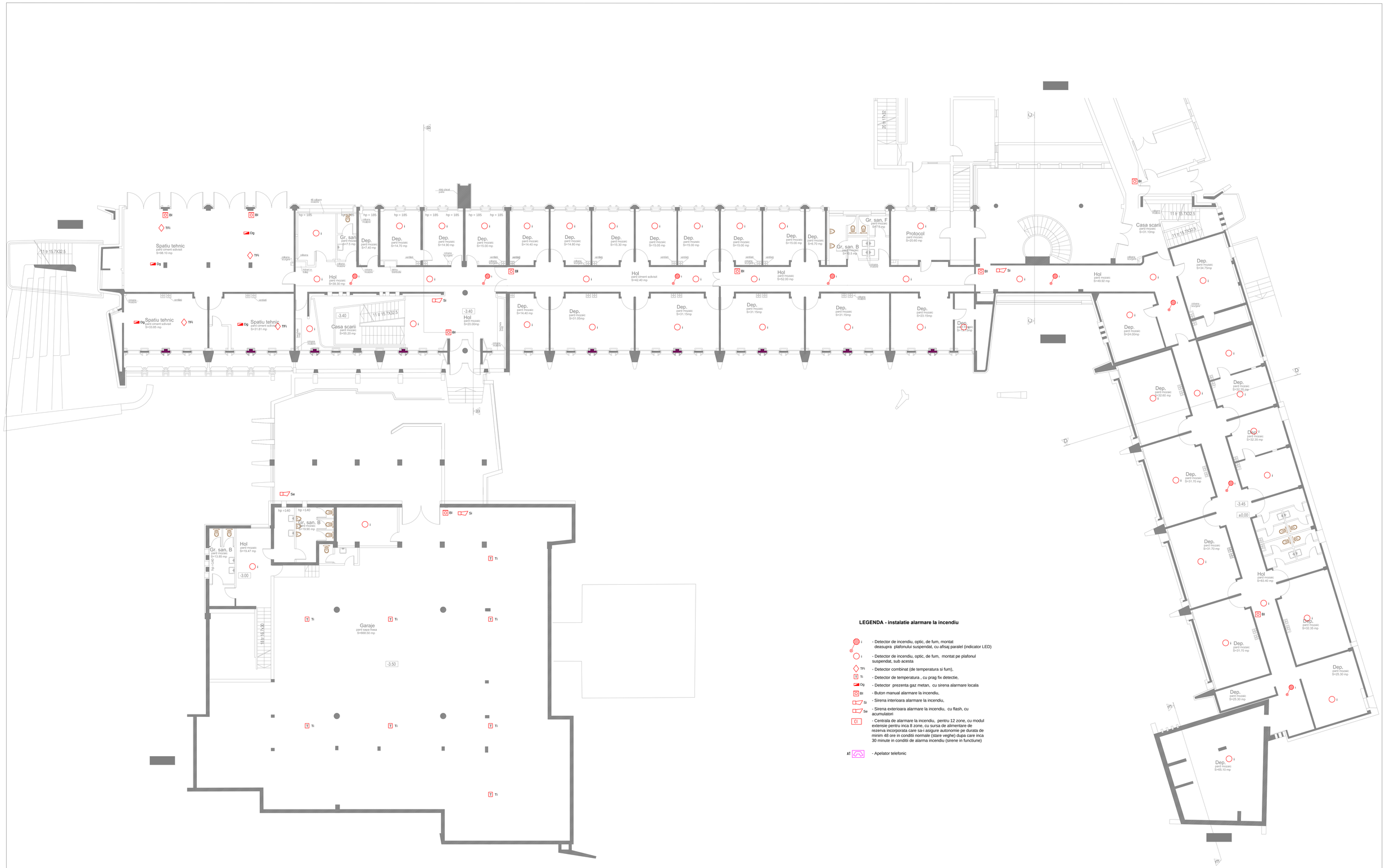

LEGENDA - instalatie alarmare la incendiu

- Detector de incendiu, optic, de fum, montat deasupra plafonului suspendat, cu afisaj paralel (indicator LED)
- Detector de incendiu, optic, de fum, montat pe plafonul suspendat, sub acesta
- TFi - Detector combinat (de temperatura si fum),
- Ti - Detector de temperatura , cu prag fix detectie,
- Dg - Detector prezenta gaz metan, cu sirena alarmare locala
- BI - Buton manual alarmare la incendiu,
- Si - Sirena interioara alarmare la incendiu,
- Se - Sirena exterioara alarmare la incendiu, cu flash, cu acumulatori
- CI - Centrala de alarmare la incendiu, pentru 12 zone, cu modul extensie pentru inca 8 zone, cu sursa de alimentare de rezerva incorporata care sa-i asigure autonomie pe durata de minim 48 ore in conditii normale (stare veghe) dupa care inca 30 minute in conditii de alarma incendiu (sirene in functiune)
- AT - Apelator telefonic

Dreptul de publicare sau multiplicare a acestui document apartine in exclusivitate societatii AEDILIS PROIECT Baia Mare
Reproducerea continutului este posibila numai cu acordul prealabil scris al autorului.

S.C. AEDILIS PROIECT S.R.L.
Str. Victor Babeş nr. 1-3A, cod 430083, Baia Mare, Romania
Tel. +40 (0)262 - 214 - 728 / 2004 - 0262 404 811
CDIF 8262 BAOI 0000 CCBO RO18 BTRL 0130 1192 8101
UNCREDIT TREAC Bank Bank LUXEE
www.aedilisproiect.ro e-mail : office@aedilisproiect.ro

VERIFICATOR	NUME	SEMNATURA	CERINTA	REFERAT/EXPERTIZA NR./DATA

S.C. AEDILIS PROIECT S.R.L. 2241705/2004 C.I.I. 19927071				Beneficiar: CONSILIUL JUDETEAN MARAMURES	Proiect nr.: A.E.D.-D.A.L.I.-A 27 - 2013
SPECIFICATIE	NUME	SEMNATURA	Scara: 1:100	Titul proiectului: REABILITARE CLADIRE PALAT ADMINISTRATIV BAIA MARE Amplasament: jud. Maramureş,mun. Baia Mare, str. Gh. Sincai nr. 46	Faza: D.A.L.I.
SEF PROIECT	arh. Florut Florin Dan		Data: 2013	Titlu plansa: INSTALATII ELECTRICE SEMNALIZAREA SI DETECTIA INCENDIULUI PLAN DEMISOL CORP A;B;C;D;E	Plansa nr. IE 11
PR. INSTALATII	ing. Ilyes Csaba				
DESENAT	ing. Ilyes Csaba				